



Århus Social- og Sundhedsskole

# SOCIAL- OG SUNDHEDSOMRÅDET EFTER- OG VIDEREUDDANNELSE

KURSUSPROGRAM EFTERÅR 2012

GERONTOLOGI  
SOMATIK  
PSYKIATRI

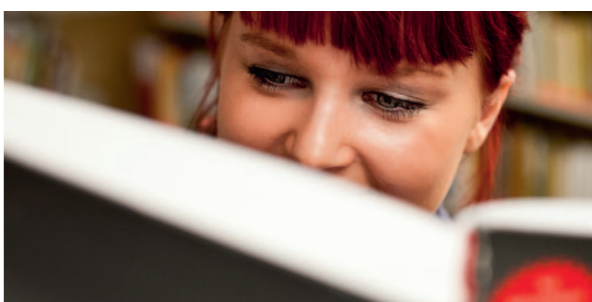

EFTERÅR  
**2012**

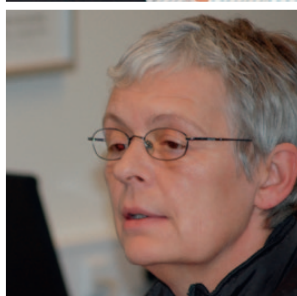
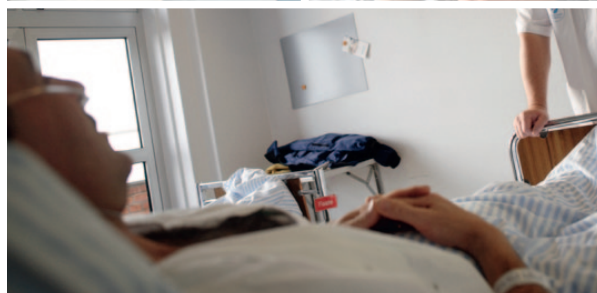

## VELKOMMEN TIL EFTERÅRET 2012

I dette kursusprogram kan du se de uddannelser, vi har valgt at udbyde i efteråret 2012. Ud over de kurser og uddannelser, der er i dette kursusprogram, tilbyder efter- og videreuddannelsesafdelingen f.eks. også:

- portøruddannelse og kurser for portører og serviceassistenter
- uddannelsespakker for ledige, målrettet udvalgte jobfunktioner
- GVU - grundlæggende voksenuddannelse for ufaglærte med erhvervs erfaring

Du kan finde specialbrochurer og datoer på vores hjemmeside, eller de kan rekvireres hos afdelingens sekretariat. Derudover kan vi tilbyde ca. 200 andre kompetencegivende uddannelser, som kan oprettes ved tilstrækkeligt antal interessetilkendegivelser.

## SKRÆDDERSYEDE KURSER

Finder du eller din arbejdsplads ikke lige det kursus eller efteruddannelses tilbud, I har behov for, så kontakt efter- og videreuddannelsesafdelingen, så skræddersyr vi sammen et forløb, der passer til netop jeres behov. Vi kan skræddersy kurser eller uddannelsesforløb målrettet en hel arbejdsplads.

## KONSULENTBESØG OG UDDANNELSESPLANLÆGNING

Har du brug for et konsulentbesøg til drøftelse af uddannelsesmulighederne eller hjælp til uddannelsesplanlægning, kan du kontakte skolen for at aftale et konsulentbesøg. Skolen er en del af VEU-Center Østjylland og samarbejder med andre uddannelsesudbydere i regionen.

Kontakt **uddannelseskonsulent Jette Nicolajsen, tlf. 8741 2664** eller **efter- og videreuddannelseschef Lis Fibæk, tlf. 8741 2607**.

## LÆSNING, STAVNING OG REGNING

Du kan få hjælp, hvis du har problemer med at læse og stave. Du kan f.eks. låne en computer, som gør det nemmere for dig. Du kan også få testet din kunnen i læsning, og regning. Hvis du ønsker det, kan du før eller under et kursus tage en test. Hvis du ønsker hjælp eller test, kan du kontakte skolens kursussekretærer, eller du kan give besked til din underviser på den første kursusdag.

## KONTAKT

**Kursussekretær Elisabeth Kobberøe, tlf. 8741 2610, ERK@adm.sosuaarhus.dk.**  
**Uddannelseskonsulent Jette Nicolajsen, tlf. 8741 2664, JFN@adm.sosuaarhus.dk**  
**Efter- og videreuddannelseschef Lis Fibæk, tlf. 8741 2607, LFL@adm.sosuaarhus.dk**

## FIND MANGE FLERE INFORMATIONER

Du kan finde flere informationer, og løbende læse om nye tiltag og nyheder på skolens hjemmeside. Her kan du også finde et online kursus-katalog, en kursus-kalender og en oversigt over alle de mange kurser, der er mulighed for at skræddersy til din arbejdsplads, eller som kan oprettes ved tilstrækkelig interesse.

# WWW.SOSUAARHUS.DK



## VELFÆRDSTEKNOLOGI OG INNOVATION

### VELFÆRDSTEKNOLOGI

Du får forståelse for hvad velfærdsteknologi er, og herunder de etiske og arbejdsmæssige aspekter, således at du kan vejlede og understøtte brug af relevante velfærdsteknologiske hjælpemidler i forhold til borgeres behov, værdier og hverdagsliv. Du får også viden om forskellige velfærdsteknologiske løsninger og kommunale politikker og anbefalinger.

**Kursusperiode: 3/10 - 5/10 2012 • Tilmeldingsfrist: 5/9 2012**

**Varighed: 3 dage**

**Kursusnr.: e12sa03101**

**Målnr.: 47260**

### INNOVATION - KREATIVITET OG IDEUDVIKLING

På kurset lærer du at blive bedre til at få og udvikle gode ideer sammen med kolleger, således at du kan arbejde kreativt og innovativt, f.eks. i forbindelse med nye opgaver og tiltag på arbejdspladsen. Du får redskaber og metoder, der kan hjælpe dig til at se nye muligheder og løsninger i din daglige praksis.

**Kursusperiode: 1/10 - 2/10 2012 • Tilmeldingsfrist: 3/9 2012**

**Varighed: 2 dage**

**Kursusnr.: e12sa01102**

**Målnr.: 42929**

### INNOVATION - GENNEMFØRELSE OG FORMIDLING

På kurset udvikler du kompetencer i forhold til at "gå foran" i arbejdet med kreative og innovative processer på den enkelte arbejdsplads. Du udvikler dine kompetencer til at kunne fungere som innovationsagent eller innovationsnøgleperson på arbejdspladsen, således at du kan bidrage aktivt til udvikling, udbredelse og fastholdelse af innovation på arbejdspladsen.

**Kursusperiode: 19/11 - 20/11 2012 • Tilmeldingsfrist: 22/10 2012**

**Varighed: 2 dage**

**Kursusnr.: e12sa19111**

**Målnr.: 42930**

### KVALITET I OFFENTLIGE VELFÆRDSYDELSER

På kurset får du viden om principper, standarder og kvalitetsmål på centralt og decentralt niveau. Du lærer at anvende teknikker og metoder, der på dit eget arbejdsfelt kan bidrage til at sikre kvalitet i leverede offentlige velfærdsydelser.

**Kursusperiode: 19/9 - 21/9 2012 • Tilmeldingsfrist: 22/8 2012**

**Varighed: 3 dage**

**Kursusnr.: e12sa19091**

**Målnr.: 46977**



## SUNDHED, OMSORG OG SYGEPLEJE

### LÆGEMIDDELBRUG - FOR HJÆLPERE

Kurset giver dig viden om de almindeligst forekommende lægemidler og deres virkning og bivirkning, således at du efterfølgende kan medvirke ved administration af borgerens brug af medicin og inddrage borgeren i medicineringen, med udgangspunkt i borgerens ressourcer.

**Kursusperiode: 26/9 - 28/9 2012 • Tilmeldingsfrist: 29/8 2012**

**Varighed: 3 dage**

**Kursusnr.: e12sa26091**

**Målnr.: 47258**

### MEDICINADMINISTRATION - FOR ASSISTENTER

På kurset arbejdes med almen farmakologi og med mere specifik lægemiddellære i forhold til udvalgte hovedgrupper af medicin. Du kan efterfølgende selvstændigt administrere lægemidler til den enkelte borger/patient.

**Kursusperiode: 17/9 - 21/9 2012 • Tilmeldingsfrist: 20/8 2012**

**Varighed: 5 dage**

**Kursusnr.: e12sa17091**

**Målnr.: 42680**

### SÅRPLEJE - FOR HJÆLPERE

På kurset får du viden om forebyggelse af sår og faktorer af betydning for optimal sårheling, således at du efterfølgende kan medvirke ved mindre kompliceret sårpleje i et tværfagligt samarbejde.

**Kursusperiode: 5/9 - 7/9 2012 • Tilmeldingsfrist: 8/8 2012**

**Varighed: 3 dage**

**Kursusnr.: e12sa05091**

**Målnr.: 40878**

### SÅRBEHANDLING - FOR ASSISTENTER

Du får viden og færdigheder, som sætter dig i stand til at arbejde med behandlingskrævende sår. Formålet er, at du inden for dit arbejds- og kompetenceområde efterfølgende, kan deltage i den pleje og omsorg, der ydes til mennesker med behandlingskrævende sår.

**Kursusperiode: 29/10 - 31/10 2012 • Tilmeldingsfrist: 1/10 2012**

**Varighed: 3 dage**

**Kursusnr.: e12sa29101**

**Målnr.: 43461**

## TIDLIG OPSPORING AF SYGDOMSTEGN - DEN ÆLDRE MEDICINSKE PATIENT

Du får kompetencer til at kunne medvirke til en tidlig opsporing af sygdomstegn hos f.eks. den ældre medicinske patient. Du får viden og færdigheder, således at du kan observere og handle hensigtsmæssigt i forhold til en ændret sundhedstilstand.

**Kursusperiode: 29/10 - 2/11 2012 • Tilmeldingsfrist: 1/10 2011**

**Varighed: 5 dage**

**Kursusnr.: e12sa29102**

**Målnr.: 46874**

## POSTOPERATIV OBSERVATION OG PLEJE

Du får viden og færdigheder, således at du efterfølgende kan observere, vurdere og dokumentere samt handle hensigtsmæssigt ved afvigelser i forhold til det normale postoperative forløb.

**Kursusperiode: 3/9 - 5/9 2012 • Tilmeldingsfrist: 6/8 2012**

**Varighed: 3 dage**

**Kursusnr.: e12sa03092**

**Målnr.: 46873**

## BORGERE MED KRONISK SYGDOM

Efter uddannelsen kan du i samarbejde med borgeren med kronisk sygdom identificere borgers behov og støtte den enkelte borgers rehabilitering med afsæt i det gode hverdagsliv. Du lærer bl.a. at medvirke til en styrkelse af borgerens egenomsorg, mestringsevne og egenbehandling.

**Kursusperiode: 10/9 - 14/9 2012 • Tilmeldingsfrist: 13/8 2012**

**Varighed: 5 dage**

**Kursusnr.: e12sa10094**

**Målnr.: 46834**

## OMSORG OG ETIK I PLEJE AF ALVORLIGT SYGE

På kurset får du færdigheder i at kunne varetage de specielle palliative omsorgs- og plejeopgaver, der knytter sig til arbejdet med alvorligt syge og døende mennesker.

**Kursusperiode: 20/8 - 24/8 2012 • Tilmeldingsfrist: 23/7 2012**

**Varighed: 5 dage**

**Kursusnr.: e12sa20081**

**Målnr.: 44782**

## PALLIATIV OMSORG FOR PERSONER MED DEMENS

På kurset får du viden om demens og palliation, således at du kan identificere symptomer på, at mennesker med demens er døende, og i samarbejde med andre kan medvirke til en værdig livsafslutning og forebygge unødigt hospitalsindlæggelse.

**Kursusperiode: 26/9 - 28/9 og 1/11 2012 • Tilmeldingsfrist: 30/8 2012**

**Varighed: 4 dage**

**Kursusnr.: e12sa26092**

**Målnr.: 42900**



## SUNDHED OG PÆDAGOGIK

### SUNDHEDSPÆDAGOGIK

Du får kendskab til forskellige sundhedsbegreber og forskellige perspektiver på sundhedspædagogik, således at du kan støtte den enkelte borgers handlekompetencer til at sætte og nå egne mål med afsæt i borgerens værdier, kultur og opfattelse af sundhed.

Kursusperiode: 24/9 - 26/9 2012 • Tilmeldingsfrist: 27/8 2012

Varighed: 3 dage

Kursusnr.: e12sa24092

Målnr.: 47266

### ERNÆRINGSSCREENING

#### - GOD MAD - GODT LIV

Kurset giver dig kompetencer til at medvirke til at vurdere den ældre borgers ernæringstilstand gennem screening samt til at observere den ældre borgers generelle ernæringsmæssige tilstand.

Kursusperiode: 10/9 - 12/9 2012 • Tilmeldingsfrist: 13/8 2012

Varighed: 3 dage

Kursusnr.: e12sa10091

Målnr.: 42952

### SAMARBEJDE MED ÆLDRE OM GODE KOSTVANER

#### - GOD MAD - GODT LIV

Du får en grundlæggende viden om kostens betydning for den ældre borgers funktionsniveau og livskvalitet, og du får færdigheder i at skabe et godt samarbejde med borgeren om gode kostvaner ved at tage udgangspunkt i den enkeltes ressourcer, funktionsniveau og motivation.

Kursusperiode: 24/9 - 25/9 2012 • Tilmeldingsfrist: 27/8 2012

Varighed: 2 dage

Kursusnr.: e12sa24091

Målnr.: 42933

### PÆDAGOGISKE METODER I ÆLDREPLEJEN

På kurset får du nye pædagogiske redskaber i arbejdet med ældre mennesker, således at du kan honorere de krav, der stilles i det ældrepædagogiske arbejde i såvel i leve- og bomiljøer, som i den primære sektors pleje- og omsorg.

Kursusperiode: 8/10 - 10/10 og 19/11 - 20/11 2012 • Tilmeldingsfrist: 10/9 2012

Varighed: 5 dage

Kursusnr.: e12sa08101

Målnr.: 40999

## REHABILITERING SOM ARBEJDSFORM

På dette kursus lærer du de grundlæggende begreber i og forståelser af rehabilitering. Du får viden om rehabilitering, således at du efterfølgende kan arbejde ud fra centrale værdier og elementer i rehabilitering, samt bidrage til en målrettet rehabiliteringsindsats.

**Kursusperiode: 3/9 - 4/9 2012 • Tilmeldingsfrist: 6/8 2012**

**Varighed: 2 dage**

**Kursusnr.: e12sa03094**

**Målnr.: 40125**

## TVÆRSEKTORIELT ARBEJDE MED REHABILITERING

Med fokus på overgange i borgerforløbet får du udviklet dine kompetencer til at indgå i et tværsektorielt og tværfagligt samarbejde, således at du kan bidrage i koordineringen af et helhedsorienteret rehabiliteringsforløb med borgeren i centrum.

**Kursusperiode: 17/9 - 21/9 2012 • Tilmeldingsfrist: 20/8 2012**

**Varighed: 5 dage**

**Kursusnr.: e12sa17092**

**Målnr.: 40128**

## MEDVIRKEN VED REHABILITERING

Du får viden og færdigheder, så du ud fra rehabiliteringsprincipper kan samarbejde tværfagligt om og medvirke ved tilrettelæggelse af dagliglivet sammen med borgeren. Kurset sætter fokus på hverdagsrehabilitering og det daglige arbejde med at skabe rammerne for et selvstændigt og meningsfuldt liv for borgeren.

**Kursusperiode: 1/10 - 3/10 2012 • Tilmeldingsfrist: 3/9 2012**

**Varighed: 3 dage**

**Kursusnr.: e12sa01103**

**Målnr.: 40126**

## TRÆNING I BORGERENS EGET HJEM

Efter uddannelsen kan du tilrettelægge en forebyggende, vedligeholdende og genoptrænende træningsindsats med et rehabiliterende sigte som en del af det daglige omsorgsarbejde. Du lærer at arbejde aktiverende med udgangspunkt i borgerens ressourcer og medvirke til at fremme borgerens sundhed gennem træning af funktioner på krops-, aktivitets-, og deltagelsesniveau.

**Kursusperiode: 3/9 - 5/9 2012 • Tilmeldingsfrist: 6/8 2012**

**Varighed: 3 dage**

**Kursusnr.: e12sa03095**

**Målnr.: 47262**

## TRÆNINGSSASSISTENT

Formålet med kurset er, at deltageren efterfølgende i samarbejde med terapeuter kan indgå i træningsarbejdet med borgere i genoptræningsindsatsen. Du kan i den forebyggende indsats efterfølgende medvirke til at forebygge begrænsninger i borgerens fysiske, psykiske og sociale funktionsevne, således at dette fremmer dennes selvstændige og meningsfulde liv.

**Kursusperiode: 17/9 - 20/9 og d. 19/11 - 22/11 2012 • Tilmeldingsfrist: 20/8 2012**

**Varighed: 8 dage**

**Kursusnr.: e12sa17093**

**Målnr.: 44825 og 40127**

## KONTAKT MED SINDSLIDENDE BORGERE

På kurset får du øget kendskab til menneskets adfærd ved psykoser og angsttilstande og bliver mere bevidst om dit ansvar for samarbejde med den sindslidende og dennes samarbejdspartnere.

Kursusperiode: 3/9 - 7/9 2012 • Tilmeldingsfrist: 6/8 2012

Varighed: 5 dage

Kursusnr.: e12sa03093

Målnr.: 40933

## BORGERE MED MISBRUGSPROBLEMER

På kurset får du viden, der kan styrke dit samarbejde med misbrugere, således at du bliver bedre til at yde professionel omsorg og støtte i forhold til mennesker med alkohol- og misbrugsproblemer.

Kursusperiode: 22/10 - 26/10 2012 • Tilmeldingsfrist: 24/9 2012

Varighed: 5 dage

Kursusnr.: e12sa22103

Målnr.: 47259

## ANERKENDEDE KOMMUNIKATION

Anerkendende kommunikation har stor betydning for det kollegiale samarbejde og for den professionelle relation til borgere, patienter og pårørende. På kurset får du kommunikationsredskaber og færdigheder i de grundlæggende principper for anerkendende kommunikation.

Kursusperiode: 8/10 - 10/10 2012 • Tilmeldingsfrist: 7/9 2012

Varighed: 3 dage

Kursusnr.: e12pa08101

Målnr.: 42834

## KONFLIKTHÅNDTERING

Formålet med kurset er, at du i din professionelle adfærd bliver bedre til at skelne mellem konfliktfremmende og -dæmpende adfærd. Du lærer enkle teknikker til håndtering af konflikter med baggrund i forståelse af sprogets betydning, menneskers psykologiske spil og forskellige roller.

Kursusperiode: 29/10 - 31/10 2012 • Tilmeldingsfrist: 29/9 2012

Varighed: 3 dage

Kursusnr.: e12pa29102

Målnr.: 41687

## VOLDSFOREBYGGELSE OG KONFLIKTHÅNDTERING

Plejepersonale står ofte i situationer, hvor der er risiko for at kontakten udvikler sig aggressivt eller voldeligt. På kurset sætter vi fokus på, hvordan der kan arbejdes målrettet med at forebygge vold mod personalet. Formålet er at sikre personalet og samtidig sikre kvaliteten i arbejdet med den vanskelige borgerkontakt.

Kursusperiode: 24/9 - 28/9 2012 • Tilmeldingsfrist: 27/8 2012

Varighed: 5 dage

Kursusnr.: e12sp24091

Målnr.: 44886





VEJLEDNING

## VEJLEDNING I FORFLYTNING - FORFLYTNINGSVEJLEDER

Uddannelsen gør dig i stand til at vejlede i forflytning på baggrund af analyse og vurdering af forflytninger, således at motivation til forandring og udvikling øges i den forflytningsmæssige praksis.

**Kursusperiode: 10/9 - 12/9 og 22/10 - 24/10 2012 • Tilmeldingsfrist: 13/8 2012**

**Varighed: 6 dage**

**Kursusnr.: e12sa10092**

**Målnr.: 40935**

## PRAKTIKVEJLEDNING AF SOSU-ELEVER - SÆRLIG INDSATS

### FOR PRAKTIKVEJLEDERE MED VEJLEDNINGSERFARING

Du lærer at planlægge, gennemføre og evaluere individuelle læringsforløb og vejlede elever med særlige læringsmæssige udfordringer i forbindelse med praktikken.

**Kursusperiode: 12/11 - 16/11 2012 • Tilmeldingsfrist: 15/10 2012**

**Varighed: 5 dage**

**Kursusnr.: e12sa12111**

**Målnr.: 42923**

## PRAKTIKVEJLEDNING AF SOSU-ELEVER

Formålet med uddannelsen er, at du i samarbejde med praktikansvarlige og andre vejledere kan planlægge, gennemføre og evaluere praktikforløb for social- og sundhedshjælper- eller social- og sundhedsassistentelever.

**Praktikvejledning af social- og sundhedshjælperelever**

**Modul 1: 3/9 - 6/9 2012 samt 20/9 og 11/10 2012**

**Modul 2: 22/10 - 24/10 2012 samt 15/11 og 22/11 2012**

**Opfølgning: 29/11 2012**

**Kursusnr.: e12sa03096 • Tilmeldingsfrist: 13/8 2012**

**Målnr.: 40851**

**Praktikvejledning af social- og sundhedsassistentelever**

**Modul 1: 10/9 - 13/9 2012 samt 20/9 og 11/10 2012**

**Modul 2: 29/10 - 31/10 2012 samt 15/11 og 22/11 2012**

**Opfølgning: 6/12 2012**

**Kursusnr.: e12sa10095 • Tilmeldingsfrist: 20/8 2012**

**Målnr.: 40851**

## STERILASSISTENTUDDANNELSE

Uddannelsen giver deltageren forudsætninger for at deltage i arbejdet med genbehandling af steriliserbart medicinsk udstyr i henhold til overordnede standarder og retningslinjer.

**Kursusperiode: 22/10 - 25/10, 19/11 - 22/11 og 10/12 - 11/12 2012**

**Varighed: 10 dage**

**Kursusnr.: e12sa22101 • Tilmeldingsfrist: 24/9 2012**

**Målnr.: 40940**

## HANDICAPHJÆLPER - PERSONLIG HJÆLPER

Formål med kurset, er du i rollen som personlig hjælper forbedrer dine kompetencer til at yde hjælp professionelt og arbejdsmiljømæssigt forsvarligt.

**Kursusperiode: 8/10 - 10/10 og 12/11 - 13/11 2012 • Tilmeldingsfrist: 10/9 2012**

**Varighed: 5 dage**

**Kursusnr.: e12sa08102**

**Målnr.: 42923**

## FØRSTEHJÆLP

Vi tilbyder 3 timers introduktion til førstehjælp som AMU-uddannelse, som kan rekvireres.

Her bliver du orienteret om og får elementære færdigheder i nødflytning, livreddende førstehjælp og alarmering.

Derudover kan førstehjælpskurser á 3, 6 og 12 timers varighed rekvireres.

For begge typer førstehjælpskursus kan man også forhåndstilmelde sig.

Kurserne oprettes ved tilstrækkeligt antal forhåndstilmeldte.

**Kursusperiode: Kan rekvireres eller du kan forhåndstilmelde dig på kursussekretariatet**

**Varighed 3 timer**

**Deltagerbetaling: kr. 47,20**

**Målnr: 42730**

**3, 6, og 12 timers førstehjælpskurserne kan rekvireres. Kontakt skolen om pris.**

## INDIVIDUEL KOMPETENCEVURDERING

Individuel kompetencevurdering i AMU er realkompetencevurdering, der giver dig anerkendelse for din viden, dine færdigheder og dine kompetencer.

Individuel kompetencevurdering i AMU giver dig mulighed for individuel uddannelsesplanlægning i AMU, og for at få udstedt AMU-uddannelsesbevis(-er) og AMU-kompetencebevis for anerkendte kompetencer, når der er grundlag herfor.

**Kursusperiode: Følg med på skolens hjemmeside [www.sosuaarhus.dk](http://www.sosuaarhus.dk) for datoer eller henvend dig til kursussekretariatet for at få en aftale med en vejleder om individuel kompetencevurdering**

**Målnr.: 40080**

## VURDERING AF BASALE FÆRDIGHEDER

Alle, der deltager i AMU-kurser eller Individuel kompetencevurdering i AMU kan efter ønske få vurderet deres færdigheder i læsning, skrivning, regning og matematik samt vejledning til undervisningsmuligheder heri efter behov.

**Kursusperiode: Følg med på skolens hjemmeside [www.sosuaarhus.dk](http://www.sosuaarhus.dk) for datoer eller henvend dig til kursussekretariatet for at få en aftale om at få foretaget en vurdering af dine basale færdigheder.**

**Målnr.: 40131**



## EFTER- OG VIDEREUDDANNELSE

### KU-SOSU - FOR SOCIAL- OG SUNDHEDSHJÆLPERE

Det overordnede formål med efteruddannelsen er at give dig et kompetenceløft og en ajourføring af din uddannelse med den nyeste viden, samt mulighed for teoretisk og praktisk fordybelse.

Læs mere på [www.sosuaarhus.dk](http://www.sosuaarhus.dk)

#### KURSUSPERIODE

Kursusmodul 1: 24/9 - 5/10 2012 og 24/10 - 26/10 2012 • Kursusmodul 2: 5/11 - 16/11 2012 og 29/11 - 30/11 2012 • Kursusmodul 3: 10/12 -14/12 2012

Tilmeldingsfrist: 27/8 2012

Kursusnr.: e12sa24101

Obligatorisk deltagerbetaling kr. 696

Varighed: 30 dage

Målnr.: 45061,40125, 40126, 40933, 44782, 43766, 45989

### KUA - FOR SOCIAL- OG SUNDHEDSASSISTENTER

Det overordnede mål med uddannelsen er, at du videreudvikler personlige og erhvervsfaglige kompetencer gennem øget faglig viden og kunnen. KUA-efteruddannelsen består af en basisdel á 16 dages varighed og en række valgfrie fagdele á ca. 24 dages varighed.

I efteråret 2012 udbydes basisdelen og i foråret 2013 udbydes som faglig del: Rehabilitering.

Du kan tilmelde dig basisdel og faglig del enkeltvis eller samlet.

Du kan læse mere om indhold og temaer på [www.sosuaarhus.dk](http://www.sosuaarhus.dk).

#### KURSUSPERIODE

Basisdel: 22/10 - 31/10 2012 og 26/11 - 5/12 2012 • Tilmeldingsfrist: 24/9 2012

Varighed: 16 dage

Kursusnr.: e12sa22104

Målnr.: 45061, 40208, 40598, 40596

Rehabilitering - faglig del: 14/1 - 23/1 2013, 25/2 - 8/3 og 2/4 - 12/4 2013

Tilmeldingsfrist: 17/12 2012

Varighed: 25 dage

Kursusnr.: e13sa14011

Målnr.: 40125, 40127, 40128, 47262, 42952, 42687, 42929, 42930

### AKADEMIUDDANNELSE I SUNDHEDSPRAKSIS

Akademiuddannelse (VU) i Sundhedspraksis er en videreuddannelse for bl. a. social- og sundhedsassistenter, der ønsker at udvikle kompetencer til at kunne løse såvel nuværende som fremtidige arbejdsopgaver på et mere kompetent niveau eller til at varetage nye jobfunktioner, som f.eks. koordinator, nøgleperson, projektleder eller lignende. Uddannelsen består af en række moduler, som kan vælges enkeltvis, eller du kan vælge at tage hele uddannelsen, der er adgangsgivende til diplomuddannelser. Læs mere på [www.sosuaarhus.dk](http://www.sosuaarhus.dk).

#### AKADEMIUDDANNELSE I SUNDHEDSPRAKSIS

Alle akademiuddannelser er i 2012 under revision. Følg med på skolens hjemmeside [www.sosuaarhus.dk](http://www.sosuaarhus.dk) eller på Erhvervsakademi Aarhus' hjemmeside [www.eaaa.dk](http://www.eaaa.dk) for aktuel information om uddannelsens moduler og datoer for modulstart.



## PRAKTISKE OPLYSNINGER

### TILMELDING

Det er et lovkrav, at virksomheder tilmelder medarbejdere digitalt via portalen:

[WWW.EFTERUDDANNELSE.DK](http://WWW.EFTERUDDANNELSE.DK)

Øvrige kan også tilmelde sig på [WWW.EFTERUDDANNELSE.DK](http://WWW.EFTERUDDANNELSE.DK) eller ved at kontakte skolen. Vær opmærksom på regler for framelding og udeblivelse, som fremgår af skolens hjemmeside.

### VEU-GODTGØRELSE OG TILSKUD TIL TRANSPORT

Personer, der tilhører den primære AMU-målgruppe, kan søge VEU-godtgørelse. Forudsætning for VEU-godtgørelse er, at der er tale om et løntab eller en tabt arbejdsmulighed. Ansøgning om tilskud skal ske digitalt via portalen:

[WWW.EFTERUDDANNELSE.DK](http://WWW.EFTERUDDANNELSE.DK)

### ADGANG OG PRIS

AMU-kurser er i princippet åbne for alle. Kurser udviklet specielt til social- og sundhedsområdet er normalt gratis at deltage i, dog skal deltagere med uddannelse over erhvervsuddannelsesniveau betale deltagerbetaling. Pris oplyses på skolen.

Vær også opmærksom på, at virksomheder skal betale gebyr for en medarbejders udeblivelse eller for sen afmelding. For virksomheder, der ønsker hele hold, kan der også forekomme tillægspris for fleksibel tilrettelæggelse og/eller for holdopfyld.

Læs mere om praktiske oplysninger på skolens hjemmeside [www.sosuaarhus.dk](http://www.sosuaarhus.dk)

# WWW.SOSUAARHUS.DK



Scan koden for at komme direkte til efter- og videreuddannelse



**Århus Social- og Sundhedsskole**

Århus Social- og Sundhedsskole · Efter- og videreuddannelsesafdelingen  
Olof Palmes Allé 35, 8200 Århus N · Telefon 8741 2626 · Fax 8741 2600